



ACCESORII I.P.A. 2015



Se acordă



*„Crează ca un Dumnezeu,
Trăiește ca un rege,
Muncește ca un sclav.”*

Brâncuși

IGPR, JANDARMERIA ROMÂNĂ, POLIȚIA DE FRONTIERĂ, IGSU, POLIȚIA LOCALĂ, ANP

CUPE ȘI TROFEE



Locul 1



Golgeter



CUPA
IPA



Cel mai bun
portar



Pescar
hoinar



Cel mai bun
jucător

Portofel din piele cu insignă IPA
Cod: P17



Caracteristici:

- deschidere pe orizontală
- 1 locaș pentru insignă
- 1 locaș pentru bancnote
- 2 buzunare transparente
- 3 buzunare pentru carduri

Portofel din piele cu insignă IPA
Cod: PB17



Caracteristici:

- deschidere pe verticală
- 1 locaș pentru insignă
- 1 buzunar ascuns sub insignă
- 2 locașe pentru bancnote
- 2 buzunare transparente
- 4 buzunare pentru carduri

Portlegitimatie cu insignă IPA plată
Cod: P18



Caracteristici:

- deschidere pe verticală
- 1 locaș pentru insignă
- 1 plăcuță metalică cu seria IPA
- 1 buzunar transparent
- 1 buzunar ascuns sub insignă

Portofel din piele cu insignă IPA
Cod: PB18



Caracteristici:

- deschidere pe orizontală
- 1 locaș de insignă cu insignă argintie
- 1 plăcuță metalică cu seria IPA
- 1 locaș pentru bancnote
- 2 buzunare transparente
- 3 buzunare pentru carduri

Portofel din piele cu insignă IPA

Cod: P20



Caracteristici:

- deschidere pe orizontală
- 1 locaș de insignă cu insignă aurie
- 1 plăcuță metalică cu seria IPA
- 1 locaș pentru bancnote
- 2 buzunare transparente
- 3 buzunare pentru carduri

Portofel din piele cu insignă IPA

Cod: P20b



Caracteristici:

- deschidere pe orizontală
- 1 locaș de insignă cu insignă argintie
- 1 plăcuță metalică cu seria IPA
- 1 locaș pentru bancnote
- 2 buzunare transparente
- 3 buzunare pentru carduri

Portofel din piele cu insignă IPA

Cod: PC17



Caracteristici:

- deschidere pe orizontală
- 2 locașe pentru insigne
- 1 insignă IPA cu serie
- 1 locaș pentru bancnote
- 2 buzunare transparente
- 1 insignă de poliție, frontieră sau jandarmerie

Portofel din piele cu insigna penitenciari

Cod: P15



Caracteristici:

- deschidere pe orizontală
- 1 locaș de insignă cu insigna ANP
- 1 plăcuță metalică cu seria IPA
- 1 locaș pentru bancnote
- 2 buzunare transparente
- 3 buzunare pentru carduri

Portofel din piele pentru insigă de poliție sau jandarmi
Cod: P16



Caracteristici:

- deschidere pe orizontală
- 1 locaș pentru insigă
- 1 locaș pentru bancnote
- 2 buzunare transparente
- 3 buzunare pentru carduri

Portofel din piele pentru insigă de poliție sau jandarmi
Cod: Pb16



Caracteristici:

- deschidere pe verticală
- 1 locaș pentru insigă
- 1 buzunar ascuns sub insigă
- 2 locașe pentru bancnote
- 2 buzunare transparente
- 4 buzunare pentru carduri
- potrivește insigă de poliție sau jandarmerie



Portcard cu insigă IPA

Caracteristici:

- Cod: PDL17
- Material: Piele
- Insigă IPA: inclusă, tipul nou (L17)
- Loc pentru legitimație: 2
- Loc pentru carduri: DA



Portcard cu insigă IPA

Caracteristici:

- Cod: PDL18
- Material: Piele
- Insigă IPA: inclusă, tipul nou (L18c)
- Loc pentru legitimație: 2
- Loc pentru carduri: DA



Insigă număr auto
Cod: A25

P22



Legitimatie inseriata
pt parbriz

P24



P23



Ecuson brodat pe suport de inox
pt presedinti si vicepresedinti de regiuni



Ecuson brodat
pe suport velcro

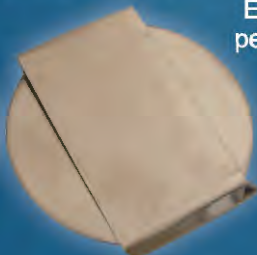

Ecuson brodat
cu adeziv

Ecuson brodat
din material
reflectorizant



Cocardă
(personalizabilă)

CT 25
CT 50



Insigne pentru portofele, suport parbiz.



L17
Compatibil:
P17 - PB 17 - PC 17- SL 17



L18 (plată)
L18b (bombată)
Compatibil: - P18



L18C
Compatibil:
PB18-SL 18



L20
Compatibil:
P20 - SL20



Insignă pentru legitimație
Internățională L 29



L20b
Compatibil:
P20B - SL20



L25
Compatibil:
P15 - P18 - P22 - P23



L22
Compatibil:
P15 - P18 - P22 - P23



L24
Compatibil:
P24

Suport pentru gât din piele cu insigna



SL17



SL20b



SL18



S19

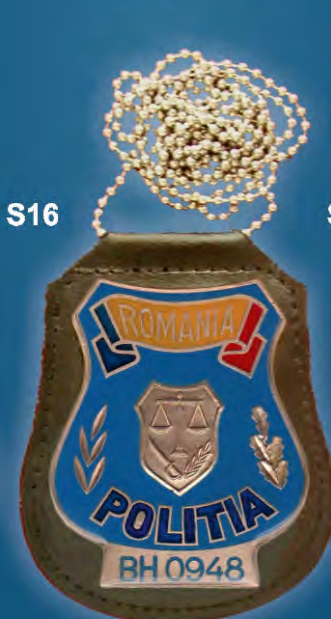

S16



SI43

Obs.: Produsele S16
și S19 se
comercializează fără
insignele din imagine!

• Brelocuri



• Insigne IPA



• Insigne M.I.R.A.



• Ofertă pentru Poliția Locală

Insignă pentru piept sau portlegitimăție
Se personalizează cu numele localității și numărul legitimației.



LOC1



LOC6



LOC2

Insignă pentru portofel
Se personalizează cu numele localității,
stema localității și numărul legitimației.



LOC4



LOC3



LOC5

Portlegitimație Poliția Locală

*Este confecționată din piele ecologică (cod PLOC1E) sau piele naturală (cod PLOC1N).
Insigne compatibile: LOC1 sau LOC2*



PLOC1N

Portofel Poliția Locală

*Portofel confecționat din piele naturală cu loc pentru bancnote, locuri pentru legitimații și carduri.
Insigne compatibile: LOC3*



PLOC3

• Diverse insigne



i26



i28



i29



i18



i19



i51



i52



i17



i65



i19b

Asociația criminaliștilor
din România

Federația Națională
Sindicală Ambulanță

Garda financiară



i53



i54



i55



i56

Serviciul de protecție și pază

Insigne Penitenciare



i57



i58



i59



i30



i31

CMJ

DGA

Poliția Rutieră

Asociația Polițiștilor
Creștini



i60



i61



i62



i63



i64



M113



L 72



L66



L67



L68



L69



L70



L71

• Diverse accesorii



SET IPA
S06

- ac de cravata
- butoniere
- insigna rever



SET Butoni
Ac de cravată
ROMANIA
S07

M45

E41



E42

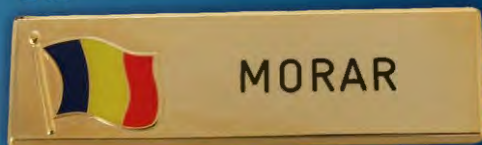

ECUSOANE NOMINALE



GI TAG L35



P33

B C

Borseta IPA
(Personalizabilă pe cataramă)



T64

TRICOU CU ÎNSEMN BRODAT

Curea Textil
C46



Curea din piele
C48



Șapca S36



Cravate bleumarin cu însemn brodat
(IPA, Poliție, Jandarmerie, Pompieri)



- Medalii IPA in cutii sau mape



T21B



T21

T131



T 135

- Fanion IPA



F27



F31



F34



F33



M110



M111



M112



M113



M114



M114



M115



M116



M117



M117



M20



M119



M120



L121



L122



L123



L124



S37



S38



S39



S40



L125



L126



L127



L128



L129



L130

• Promoționale

T303



T301



T302



T42



T107



T304



T305



T306



• Promoționale

Portcard

T132



Cutie simplă
cu accesorii
pentru vin

T32



Cutie dublă

T93



C4001

• Cristale

C3669

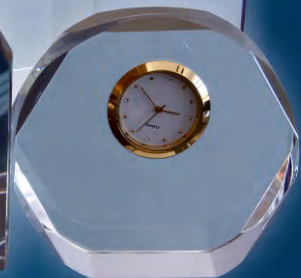

C3657

Baston de pensionar
BM103



Koson Dacic
(prima moneda folosită de catre daci)



M44

M44/A



Coif roman
BM102

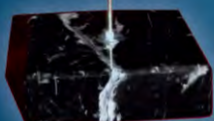

Set DACIC T43

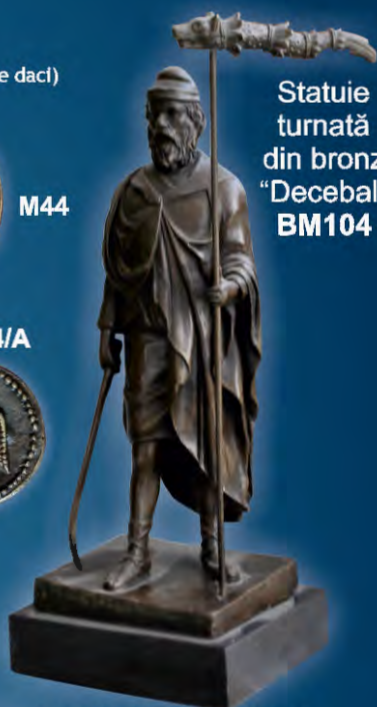

Statuie
turnată
din bronz
"Decebal"
BM104

Desfăcător de plicuri
Replica sabia lui Ștefan Cel Mare
T030



Baston de mareșal
Pentru absolvenți
sau pensionați
BM101



• Cristale



C4003



C4002



T23



T26



T25

T103



T27



T105



T28

Sigla IPA este protejată conform mărcii înregistrate la OSIM, certificat 116825 din 31.03.2011 și poate fi folosită doar de membri IPA sau regiunile din structura acestor asociații. ACCESORII PROD SRL va onora comenzile contract remise de către membri și regiunile IPA cu respectarea condițiilor prevăzute în statutul asociației, conform legii 84 din 15.04.1998 art.90 privind mărcile și în condițiile și termenii agreeați de reprezentanții legali ai IPA.

Cum se comandă?

Pentru a plasa o comandă IPA, folosiți magazinul nostru online sau completați formularul de comandă, semnați (stampilați dacă e cazul) și împreună cu copiile după legitimațiile IPA trimiteți prin fax: 0259 478173 sau scanați și trimiteți pe mail: comenzi@accesoriiprod.ro, menționând la subiect cuvântul IPA. Formularul de comandă îl puteți găsi pe site-ul nostru la secțiunea download ori pe ultima foaie din catalog.

Cine poate să comande accesoriile IPA?

Accesoriile IPA pot fi comandate doar de un membru IPA. Pentru produsele: portmoneu cu insignă IPA, legitimație parbriz sau suport pentru gât cu insignă trebuie să precizați seria legitimației IPA și să ne trimiteți copia legitimației IPA, pentru fiecare serie specificată. Nu se onorează comenzile fără aceste copii. Nu se eliberează produse pentru legitimații IPA nevazate.

Președintele unei regiuni IPA (sau secretarul) poate să lanseze comenzi și fără aceste copii, el răspunzând direct de validitatea legitimațiilor. Comanda trebuie să fie în acest caz semnată și stampilată de către reprezentatul regiunii IPA respective. În general comenzile IPA se onorează în decurs de 2-3 zile lucrătoare de la confirmarea comenzii. Produsele se livrează folosind curierul rapid CARGUS sau FANCOURIER, plata ramburs ori în avans. Pentru aceasta trebuie să specificați în comandă datele de facturare, adresa de livrare și un număr de telefon mobil de contact. Pentru alte modalități de livrare - plată vă rugăm să ne contactați.

Sigla IPA este protejată conform mărcii înregistrate la OSIM, certificat 116825 din 31.03.2011 și poate fi folosită doar de membri IPA sau regiunile din structura acestor asociații. ACCESORII PROD SRL va onora comenzile contract remise de către membri și regiunile IPA cu respectarea condițiilor prevăzute în statutul asociației, conform legii 84 din 15.04.1998 art.90 privind mărcile și în condițiile și termenii agreeați de reprezentanții legali ai IPA.

How do I order?

To place an IPA order you can use our online store or use the order form. Using the order form you must fill out the required blanks, sign it (stamp if necessary) and together with the badge copies send them by fax: 0259 478173 or scan and send them by e-mail: comenzi@accesoriiprod.ro, mentioning the word IPA in the e-mail subject. You can find the order form at our website in the download section or you can use the last page from the catalog.

Who can order IPA accessories?

IPA accessories can be ordered only by a IPA member. For the following products: IPA wallet with badge, windshield badge or neck badge, you MUST specify the IPA serial number and send us the copy (front and back) after your IPA badge targeted to date! for every single serial number. We do not send orders without the copies. Without a valid IPA badge no products will be issued.

The President of a IPA region (or secretary) can place orders without badge copies, he will be held responsible. In this case the order must be signed and stamped by the IPA official.

Delivery term and payment methods

Mainly IPA orders are shipped in 2-3 days after order confirmation. The products are delivered using door to door service. Payment is done at delivery or T/T in advance. For other delivery methods or payment methods please contact us.

CONTACT

PUNCT DE LUCRU
SC ACCESORII PROD SRL
Oradea, str. Ogorului nr. 28/A

EMAIL

office@accesoriiprod.ro
office@ipa-shop.eu
accesoriiprod@yahoo.com

WEBSITE

www.accesoriiprod.ro
www.ipa-shop.eu
www.metalicshop.ro

Găsiți catalogul, lista de prețuri și
formularul de comandă la adresa
<http://www.accesoriiprod.ro/download/ipa>

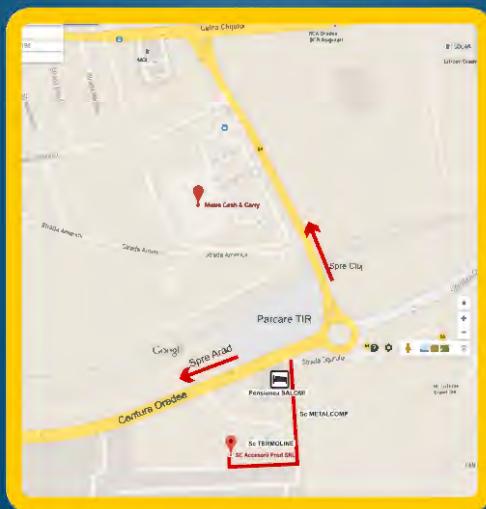

SC ACCESORII PROD SRL
J05/3724/94; CUI RO 6323191
BCR: RO12RNCB0032046493360001



ACCESORII PROD

